



บริษัท เมอร์รี่ไบรท์ แทรเวล จำกัด

เลขที่ 3 ซอย 11 ถนนเสรี 4 แขวงหัวหมาก เขตบางกะปิ กรุงเทพฯ 10240

Tel. 02-3004245-6 Fax. 02-3004247 E-mail: merrybrighttravel@gmail.com

TAT License No. 11/06237

WWW.MERRYBRIGHTTRAVEL.COM

MERRY..BLOSSOM IN KOREA

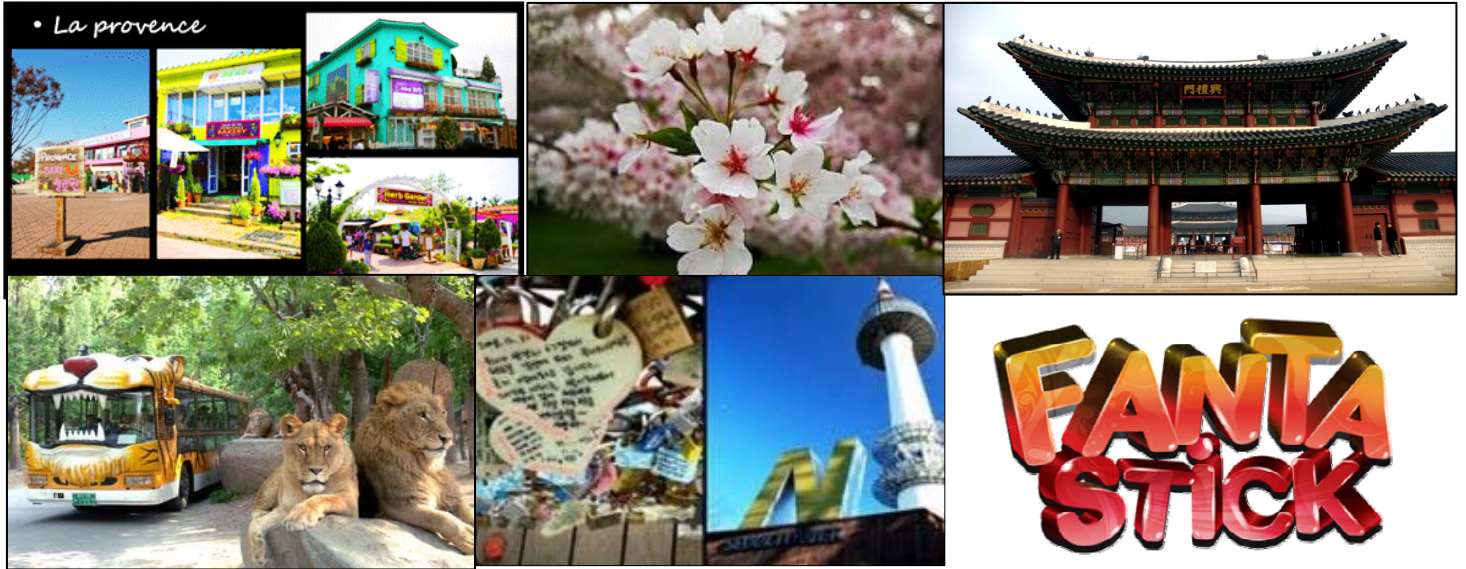

La Provence Village – เกาะนามิ – วัดวา

จงชา-ไร่สตอร์เบอร์รี่ โรงเรียนกิมจิ

เอเวอร์แลนด์-ชมซากุระบานที่เกาะยอฮิโด

บลูเฮาส์พิพิธภัณฑสถานบ้าน-พระราชวัง

เคียงบ็อค-ดิวตี้ฟรี-

ช้อปปิ้งทองแดมุน-เมียงดง- Fanta Stick

Show-โซลทาวเวอร์-

Herb Shop - Amethyst - ร้านค้าสนามบิน



Business Air

กำหนดวันเดินทางกรุณาดูท้ายโปรแกรม



บริษัท เมอร์รี่ไบรท์ แทรเวล จำกัด

เลขที่ 3 ซอย 11 ถนนเสรี 4 แขวงหัวหมาก เขตบางกะปิ กรุงเทพฯ 10240

Tel. 02-3004245-6 Fax. 02-3004247 E-mail: merrybrighttravel@gmail.com

TAT License No. 11/06237

WWW.MERRYBRIGHTTRAVEL.COM

วันแรก กรุงเทพฯ - อินซอน

21.00 คณะพร้อมกันที่ท่าอากาศยานสุวรรณภูมิ ผู้โดยสารระหว่างประเทศ ชั้น 4 เคาน์เตอร์ F ประตูทางเข้า 3 สายการบิน **BUSINESS AIR (8B)** เจ้าหน้าที่ของบริษัทฯ คอยให้การต้อนรับ และอำนวยความสะดวก (หัวหน้าทัวร์แนะนำการเดินทาง)

วันที่สอง อินซอน-La Provence Village –เกาะนามิ - ป้อมสวาซอง -ชวอน (-/L/D)

00.10 น. ออกเดินทางสู่อินซอน ประเทศเกาหลีใต้ โดยเที่ยวบินที่ **8B 868** บริการอาหารและเครื่องดื่มบนเครื่อง

07.30 น. เดินทางถึงท่าอากาศยานนานาชาติอินซอน ประเทศเกาหลีใต้ (เวลาท้องถิ่นเร็วกว่าไทย 2 ชม. กรุณาปรับนาฬิกาของท่านเป็นเวลาท้องถิ่นเพื่อสะดวกในการนัดหมาย) หลังจากผ่านพิธีการตรวจคนเข้าเมืองและศุลกากรแล้ว ขอต้อนรับทุกท่าน

จากนั้น นำท่านเดินทางสู่ **La Provence Village** พาท่านชมบรรยากาศหมู่บ้านสไตล์ฝรั่งเศส ชมสีสันบ้านเรือนที่เป็นเอกลักษณ์ของเมืองโพรวองซ์ในฝรั่งเศส หมู่บ้านที่เต็มสีสัน ระบายด้วยสีลูกกวาดหวานๆ สีสันสดใส ทำให้ท่านรู้สึกเหมือนได้สัมผัสประเทศฝรั่งเศสจริงๆ

กลางวัน รับประทานอาหารกลางวัน ณ ภัตตาคาร บริการ **DUK KALBI** ไก่ผัดเผ็ดบาร์บีคิว เป็นเนื้อไก่ที่หั่นเป็นชิ้นพอดีคำ คลุกเคล้าด้วยซอสเครื่องปรุง และหมักทิ้งไว้จนได้ที่ จึงนำเนื้อไก่และผักมาผัดบนกระทะยักษ์ รับประทานพร้อมกิมจิ ซุปสาหร่าย และข้าวสวย

จากนั้น นำท่านเดินทางสู่ เมืองชุนซอน นำท่านสัมผัสกับบรรยากาศสุดแสนโรแมนติกที่ เกาะนามิ นำท่านลงเรือเดินทางสู่ **เกาะนามิ** โดยใช้เวลาประมาณ 10 นาที ชมวิวทิวทัศน์ของสถานที่เคยใช้เป็นสถานที่ถ่ายทำละครทีวี **Winter Love Song** อันโด่งดังไปทั่วเอเชีย พร้อมมีเวลาให้ท่านได้เก็บภาพอันสวยงามน่าประทับใจสุดแสนโรแมนติก เปรียบประหนึ่งดูท่านเป็นพระนาง ในละครเลยทีเดียว

จากนั้น ท่านชม **ป้อมสวาซอง** ซึ่งเป็นป้อม และกำแพงเมือง สร้างรายรอบตัวเมืองชวอน ระยะทางยาวประมาณ 5,500 เมตร ประกอบด้วยเชิงเทิน 48 หลัง แต่บางส่วนได้ถูกทำลายในสมัยสงครามเกาหลีป้อมแห่งนี้สร้างขึ้นโดยกษัตริย์ชอนโจกษัตริย์ องค์ที่ 22 แห่งราชวงศ์โชซอนเพื่อเป็นที่ระลึกแก่พระราชบิดา ซึ่งถูกใส่ร้ายจากราชสำนักและถูกขังจนสิ้นพระชนม์ ปัจจุบันป้อมนี้ได้รับการสถาปนาโดย UNESCO ให้เป็น มรดกโลก

ค่ำ รับประทานอาหารค่ำ ณ ภัตตาคาร **Shabu Shabu ซาบู ซาบู** สุกี้สไตล์เกาหลีบนหม้อไฟร้อนๆ ประกอบด้วย หมูสไลด์ และผักสดนานาชนิด เสิร์ฟพร้อมน้ำซุปร้อนๆ

เข้าสู่โรงแรมที่พัก **Songtan Hotel or Suwon Pacific Hotel** หรือเทียบเท่า

วันที่สาม นมัสการวัดวาจุงซา-ไรสดอร์เบอร์รี่-เอเวอร์แลนด์-ทงแดมุน (B/L/D)

เช้า รับประทานอาหารเช้า ณ ห้องอาหารของโรงแรม

จากนั้น นำท่านไปเยี่ยมชมและ **นมัสการวัดวาจุงซา Waujeongsa Temple** พระเศียรของพระพุทธรูปขนาดมหึมา ซึ่งประดิษฐานอยู่ด้านหลังสระน้ำขนาดย่อม โดยบริเวณรอบสระจะมีพระพุทธรูปองค์เล็กๆวางเรียง





บริษัท เมอร์รี่ไบรท์ แทรเวล จำกัด

เลขที่ 3 ซอย 11 ถนนเสรี 4 แขวงหัวหมาก เขตบางกะปิ กรุงเทพฯ 10240

Tel. 02-3004245-6 Fax. 02-3004247 E-mail: merrybrighttravel@gmail.com

TAT License No. 11/06237

WWW.MERRYBRIGHTTRAVEL.COM

รายชื่อโดยรอบ และเมื่อเดินขึ้นสู่นินเขาท่านจะพบอุโบสถ ซึ่งภายในเป็นที่ประดิษฐานพระนอนขนาดใหญ่ที่แกะสลักมาจากไม้ซึ่งนำมาจากอินเดีย นอกจากนี้ที่วัดแห่งนี้ยังเป็นที่เก็บรักษาพระขี้ผึ้งที่ใช้ตีในพิธีเปิดกีฬาโอลิมปิกในปี ค.ศ.1988 อีกด้วย

จากนั้น นำท่านเดินทางสู่ **ไร่สตอเบอรี่สด หรือ สวนผลไม้** ให้ท่านเพลิดเพลินเลือกเก็บและชิมสตอเบอรี่สดๆรสชาติหวานกรอบ

กลางวัน รับประทานอาหารกลางวัน ณ ภัตตาคาร บริการ **พูลโกกิ** ประกอบด้วยเนื้อหมูสไลด์ที่ผ่านการหมักด้วยเครื่องปรุงจนได้ที่นำมาผัดรวมกับผักสดนานาชนิดบนกระทะร้อนๆ รับประทานพร้อมเครื่องเคียง และข้าวสวย

จากนั้น นำท่านเดินทางสู่ **เอเวอร์แลนด์** สวนสนุกกลางแจ้งที่ใหญ่ที่สุดของประเทศเกาหลีใต้ซึ่งตั้งอยู่ท่ามกลางหุบเขาขอเชิญท่านท่องไปกับโลกของสัตว์ป่าซาฟารี ท่านจะได้พบกับ **ไลเกอร์** ซึ่งเป็นลูกแฝดผสมที่เกิดขึ้นจากความรักระหว่างสิงโตผู้เป็นพ่อและเสือผู้เป็นแม่ นับเป็นแฝดผสมเสือ-สิงโตคู่แรกในโลก ชมความน่ารักของหมีต่างๆซึ่งพนักงานซาฟารีจะเป็นผู้ทักทายและเล่นกับพวกเขา เติมเต็มความสุขของท่าน สนุกสนานกับเครื่องเล่นต่างๆ ไม่จำกัดชนิด

ค่ำ รับประทานอาหารค่ำ ณ **ภัตตาคาร บริการ พูลโกกิ** หมูเกาหลีหมักจนได้ที่ผัดคลุกเคล้ากับผักกะหล่ำและต้นหอมเกาหลี รสชาติออกหวานกลมกล่อม รับประทานกับข้าวสวย และเครื่องเคียงชนิดต่างๆ

จากนั้น นำท่านเดินทางสู่ย่านศูนย์การค้าแหล่งช้อปปิ้งที่ชื่อได้ว่าใหญ่ที่สุดในเอเชีย **ทงเดมุน** ซึ่งตั้งอยู่บริเวณประตูเมืองโบราณทางทิศตะวันออกท่านสามารถซื้อสินค้าหลากหลายประเภทได้ที่นี้อาทิ เสื้อผ้าบุรุษ-สตรี รองเท้าบุรุษ-สตรี รองเท้าผ้าใบ เข็มขัด ของที่ระลึก ชุดเครื่องครัวถุงน่องถุงเท้าผ้าพันคอโดยท่านจะได้สัมผัส กับ **บรรยากาศการช้อปปิ้งสินค้าในราคาเกาหลีย่างแท้จริง**

เข้าสู่ที่พัก Valentine Hotel or Co-op Hotel หรือเทียบเท่า

วันที่สี่ **บุลแฮส-พิพิธภัณฑ์พื้นบ้าน-พระราชวังเคียงบ็อด-Seoul Tower-คลองชองเกซอน – เมียงดง- ชมซากุระ(เฉพาะช่วงซากุระบาน) –ชมโชว์ Fanta Stick (B/L/D)**

เช้า รับประทานอาหารเช้า ณ **ห้องอาหารของโรงแรม**

จากนั้น นำชม **บุลแฮส** ทำเนียบของประธานาธิบดี (ระหว่างรถแล่นผ่านไม่อนุญาตให้ถ่ายภาพหรือวิดีโอใดๆทั้งสิ้น) แวะถ่ายรูปเป็นที่ระลึกกับอนุสาวรีย์ **นกฟีนิกซ์** สัญลักษณ์ความเป็นอมตะ และชมทัศนียภาพอันสวยงามของภูเขารูปหัวมังกร และวงเวียนน้ำพุ ซึ่งนับเป็นจุดที่มีสวยงามที่สุดที่สุดของกรุงโซล จากนั้นเข้าชม **พิพิธภัณฑ์พื้นบ้าน** รับทราบประวัติความเป็นมาของคนเกาหลีตั้งแต่ยุคโบราณผ่านทางห้องแสดงหุ่นจำลอง จากนั้นชม **พระราชวังเคียงบ็อด** ซึ่งเป็นพระราชวังไม้โบราณที่เก่าแก่ที่สุด สร้างขึ้นใน ค.ศ. 1394 หรือในอดีตกว่า 600 ปีก่อน ภายในพระราชวังแห่งนี้มีหมู่พระที่นั่งมากกว่า 200 หลัง แต่ได้ถูกทำลายไปมากในสมัยที่ญี่ปุ่นเข้ามาบุกยึดครอง ทั้งยังเคยเป็นศูนย์บัญชาการทางการทหารและเป็นที่ประทับของกษัตริย์ ปัจจุบันได้มีการก่อสร้างหมู่พระที่นั่งที่เคยถูกทำลายขึ้นมาใหม่ในตำแหน่งเดิม ถ่ายภาพคู่กับพลับพลากลางน้ำเคียงแฮวรู ที่ซึ่งเคยเป็นท้องพระโรงออกงานสโมสรสันนิบาตต่างๆ สำหรับต้อนรับแขกบ้านแขกเมือง



บริษัท เมอร์รี่ไบรท์ แทรเวล จำกัด

เลขที่ 3 ซอย 11 ถนนเสรี 4 แขวงหัวหมาก เขตบางกะปิ กรุงเทพฯ 10240

Tel. 02-3004245-6 Fax. 02-3004247 E-mail: merrybrighttravel@gmail.com

TAT License No. 11/06237

WWW.MERRYBRIGHTTRAVEL.COM

กลางวัน รับประทานอาหารกลางวัน ณ ภัตตาคาร บริการ **จิมดัก (Jim Dak)** เป็นเมนูไก่ประกอบด้วยวันเส้น เกาหลีผัดกับพริกและต้นหอมพร้อมซิมซิปด้วยน้ำซุปรสชาติกลม กล่อมถูกปากคนไทยยิ่งนัก เสิร์ฟพร้อมข้าวสวยร้อนๆ เครื่องเคียง เกาหลีหลากหลาย

จากนั้น นำท่านเดินทางสู่เขานัมซัน เป็นที่ตั้ง **Seoul Tower** พิเศษ!! **มอบกุญแจคู่รัก** ให้กับทุกคู่ นำไปคล้อง "ซึ่งเชื่อกันว่าถ้าใครขึ้นมากล้องกุญแจที่ หอคอยนัมซาน และโยนลูกกุญแจทิ้งไป คู่รักคู่นั้นจะไม่มีใครมาพรากจากกันได้ชั่ววันรันดร์" มีเวลาอิสระให้ ท่านเดินเล่นหรือซ้อปปีงตุ๊กตา Teddy Bear ที่น่ารัก **(ไม่รวมค่าลิฟต์และค่าเข้าTeddy Bear)**



จากนั้น นำท่านชม **ศูนย์โสม** ซึ่งรัฐบาลรับรองคุณภาพว่าผลิตจากโสมที่มีอายุ 6 ปี ซึ่งถือว่า เป็นโสมที่มีคุณภาพดี ที่สุด ชมวงจรชีวิตของโสม พร้อมให้ท่านได้เลือกซื้อโสมที่มีคุณภาพดีที่สดุและราคาถูกกว่าไทยถึง 2 เท่า กลับไปบำรุงร่างกายหรือฝากญาติผู้ใหญ่ที่ท่านรักและนับถือ นำท่านชม **คลองของเกซอน** ซึ่งเดิมเป็น คลองเก่าแก่ในอดีตมีอายุกว่า 600 ปี ที่ทอดผ่านใจกลางเมืองหลวง แต่ในปัจจุบันได้มีการพัฒนา และบูรณะ คลองแห่งนี้ขึ้นมาใหม่ ทำให้กรุงโซลมีคลองที่ยาวกว่า 6 กิโลเมตร ที่มีแต่น้ำใส จนสามารถมองเห็นตัวปลา หลากพันธุ์ที่กำลังแหวกว่ายไปมา ปัจจุบันโครงการของเกซอนได้กลายเป็นสถานที่จัดกิจกรรมต่างๆ อาทิ งานแสดงศิลปะต่างๆ งานดนตรี นิทรรศการดอกไม้ ฯลฯ และยังมีสวนสาธารณะทั้งสองฝั่งคลอง นำท่านช้ ้อปปีงสินค้าปลอดภาษีที่ **ดิวตี้ฟรี (Duty Free Shop)** ที่มีสินค้าชั้นนำให้ท่านเลือกซื้อมากมายกว่า 500 ชนิด อาทิ น้ำหอม เสื้อผ้า เครื่องสำอาง กระเป๋า นาฬิกา เครื่องประดับ ฯลฯ จากนั้นนำท่านสู่ **Cosmetic Outlet** ซ้อปปีงร้านเครื่องสำอางยอด นิยมของนักช้อปชาวไทยในราคาพิเศษสุดฯ

จากนั้น นำท่านช้อปปีงย่าน **เมียงดง** หรือสยามสแควร์เกาหลี หากท่านต้องการทราบว่าแฟชั่นของเกาหลีเป็น อย่างไร ก้าวล้ำทันสมัยเพียงใดท่านจะต้องมาที่เมียงดงแห่งนี้ พบกับสินค้าวัยรุ่น อาทิ เสื้อผ้าแฟชั่นแบบอิน เทิร์น เครื่องสำอางต่างๆ ของเกาหลี พบกับความแปลกใหม่ในการช้อปปีงอีกรูปแบบหนึ่ง ซึ่งเมียงดงแห่งนี้จะ มีวัยรุ่นหนุ่มสาวชาวโสมไปรวมตัวกันที่นี่กว่าล้านคนในแต่ละวัน เชิญท่านเลือกซื้อหาสินค้าได้ตามอัธยาศัย หรือจะลองนั่งตีหมาแพในคอฟฟี่ช้อปส์สไตล์เกาหลีที่นี่ได้เช่นกัน...

พิเศษ!! นำท่านชมซากุระแห่งเกาหลี ณ ถนนยูอิโดะ ถนนซากุระแห่งกรุงโซล มีต้นซากุระกว่า **1,400 ต้น** ในบริเวณนี้ ซึ่งในเดือนเมษายนในแต่ละปีจะมีการจัดเทศกาลดอกซากุระ ณ ถนนสายนี้ ท่านจะได้ **สัมผัสสีสันแห่งดอกซากุระ (กรุณาสอบถามช่วงเวลาที่ดีดอกซากุระบาน)**

20.00 น. พิเศษ+++นำทุกท่านชมโชว์ **FANTA STICK SHOW** สดุดการแสดง ที่ผสมผสานศิลปะการแสดงอันหลากหลาย ไม่ว่าจะเป็นดนตรีเครื่องสาย อาทิ ฟรุต ไวโอลิน ซอ และกายากิม กับศิลปะร่วมสมัย อย่างบ๊อบอย และ แจสแดนซ์ โดยแฝงมุกตลก



ค่า รับประทานอาหารค่ำ ณ ภัตตาคาร บริการ **ไกด์นโสม** เป็นอาหารบำรุง สุขภาพต้นตำรับชาววัง เสิร์ฟในหม้อดิน ท่ามกลางน้ำซุปรสชาติดีอดพลานเพิ่มรสชาติด้วยเส้นก๋วยเตี๋ย แบบเกาหลี เกลือ และพริกไทยปน



บริษัท เมอร์รี่ไบรท์ แทรเวล จำกัด

เลขที่ 3 ซอย 11 ถนนเสรี 4 แขวงหัวหมาก เขตบางกะปิ กรุงเทพฯ 10240

Tel. 02-3004245-6 Fax. 02-3004247 E-mail: merrybrighttravel@gmail.com

TAT License No. 11/06237

WWW.MERRYBRIGHTTRAVEL.COM

เข้าสู่ที่พัก Valentine Hotel or Co-op Hotel หรือเทียบเท่า

วันที่ห้า โรงเรียนสอนทำกิมจิ-**Herb Shop-Amethyst**-ร้านค้าสนามบิน-กรุงเทพฯ (B/L)

- เช้า** รับประทานอาหารเช้า ณ ห้องอาหารของโรงแรม
- จากนั้น** ได้เวลาอันสมควรนำท่านสู่ **Kimji School** หรือ สถาบันสอนทำกิมจิ ชมวิธีการทำกิมจิ ผักดองที่สามารถเก็บไว้ได้นาน และเป็นอาหารที่ขึ้นโต๊ะชาวเกาหลีทุกมื้อ ปัจจุบันกิมจิเป็นที่นิยมแพร่หลาย เพราะประกอบด้วยแบคทีเรียที่เป็นประโยชน์ในการย่อยอาหารและป้องกันโรค ให้ท่านได้ทดลองทำกิมจิด้วยตัวท่านเอง และสามารถนำกลับมาเป็นของฝาก **พิเศษ** เก็บภาพความประทับใจด้วยการใส่ชุดประจำชาติของเกาหลีใต้ (ฮันบก) พร้อมถ่ายภาพเป็นที่ระลึก
- จากนั้น** นำท่านชม **ศูนย์สมุนไพร ฮอกเกนามู (HERB SHOP)** ให้ท่านได้รับชมสมุนไพรที่คัดเลือกและดูแลอย่างพิถีพิถัน อิสระให้ท่านได้เลือกชมและ เลือกซื้อสินค้ากลับไปเป็นของฝาก
- จากนั้น** นำท่านชม **โรงงานพลอยสีม่วง หรือ Amethyst** แดนเกาหลีเป็นแดนของพลอยสีม่วง พลอยแห่งสุขภาพ และนาโซค โดยมีตั้งแต่สีม่วงอ่อนเย็นตาจนถึงสีม่วงไวน์ มีเสน่ห์เย้ายวนใจพลอยนี้จะงามจับตาเมื่อมาทำเป็นแหวน จี้ ต่างหู และสร้อยข้อมือ จากนั้นนำท่านสู่ **Cosmetic Outlet** ช้อปปิงร้านเครื่องสำอางยอดนิยมของนักช้อปชาวไทยในราคาพิเศษสุดๆ
- กลางวัน** รับประทานอาหารกลางวัน ณ ภัตตาคาร บริการ **บีบิมบับ (Bibimbub)** ข้าวยาผสมผักสูตรเกาหลีเป็นข้าวสูตรดั้งเดิมของเกาหลี ซึ่งนำเอาข้าวสวย ผักต่างๆ เช่น ถั่วงอก ผักกาดเห็ดหอม สาหร่าย และซอสสีแดง มาผัดรวมกัน ซึ่งก็จะได้รับรสชาติแบบเกาหลีจริงๆ ท่านพร้อมกับน้ำซุปล กิมจิ ถั่วงอกดอง หรือเต้าหู้ทรงเครื่อง
- จากนั้น** นำท่านเดินทางสู่สนามบินอินชอน ระหว่างทางพาท่านแวะละลายเงินวอนที่ **ร้านค้าสนามบิน** ซึ่งท่านสามารถเลือกซื้อสินค้าพื้นเมืองเป็นการส่งท้ายก่อนอำลาเกาหลี อาทิ บะหมี่ชินรามิเยน อุด้ง กิมจิ ลูกอมแปลกๆ ช็อคโกแลต น้ำจิ้มหมูย่างเกาหลี ไก่ตุ๋นโสมสำเร็จรูป ผลไม้ ในราคาพิเศษ
- 17.00** ออกเดินทางกลับกรุงเทพฯ โดยเที่ยวบินที่ **8B 867**
- 21.00** ถึงท่าอากาศยานสุวรรณภูมิ โดยสวัสดิภาพ

วันเดินทาง	ผู้ใหญ่ พักคู่ ท่านละ	เด็ก ไม่มีเตียง	พักเดี่ยว เพิ่ม
12 - 16 เมษายน 55** สงกรานต์	30,900	29,900	4,900

ราคาทัวร์รวม

- ค่าตั๋วเครื่องบิน ตามที่ระบุในรายการทัศนจร ไป-กลับพร้อมคณะ กรณีอยู่ต่อต้องเสียค่าเปลี่ยนแปลงตัว
- ค่าภาษีสนามบิน ทุกแห่งที่มี
- ค่าอาหารทุกมื้อ ตามที่ระบุในรายการ
- ค่าเข้าชมสถานที่ต่างๆ ตามรายการ



บริษัท เมอร์รี่ไบรท์ แทรเวล จำกัด

เลขที่ 3 ซอย 11 ถนนเสรี 4 แขวงหัวหมาก เขตบางกะปิ กรุงเทพฯ 10240

Tel. 02-3004245-6 Fax. 02-3004247 E-mail: merrybrighttravel@gmail.com

TAT License No. 11/06237

WWW.MERRYBRIGHTTRAVEL.COM

- ☑ ค่าที่พักระดับมาตรฐาน (3-3.5 ดาว) พักห้องละ 2 ท่าน
- ☑ ค่ารถรับ-ส่ง และนำเที่ยวตามรายการ
- ☑ ค่าน้ำหนักกระเป๋าสัมภาระท่านละ 20 กก.
- ☑ ค่าหัวหน้าทัวร์ผู้ชำนาญเส้นทาง นำท่านท่องเที่ยวตลอดรายการในต่างประเทศ
- ☑ ค่าประกันอุบัติเหตุระหว่างเดินทาง วงเงินท่านละ 2,000,000 บาท (เงื่อนไขตามกรมธรรม์)

ราคาทัวร์ไม่รวม

- ☑ **ค่าทิปคนขับรถ และไกด์ท้องถิ่นท่านละ 20 USD หรือ 20,000 วอน ต่อท่านตลอดทริป**
- ☑ ค่าใช้จ่ายส่วนตัว อาทิ ค่าทำหนังสือเดินทาง, ค่าโทรศัพท์ส่วนตัว, ค่าซักรีด, มินิบาร์ในห้อง, รวมถึงค่าอาหาร และเครื่องดื่มที่สั่งเพิ่มนอกเหนือรายการ (หากท่านต้องการสิ่งเพิ่ม กรุณาติดต่อหัวหน้าทัวร์แล้วจ่ายเพิ่มเองต่างหาก)
- ☑ ค่าภาษีมูลค่าเพิ่ม 7% และภาษีหัก ณ ที่จ่าย 3%
- ☑ ค่าน้ำหนักกระเป๋าสัมภาระ ที่หนักเกินสายการบินกำหนด (ปกติ 20 กก.)
- ☑ ค่าวีซ่าสำหรับพาสปอร์ตต่างดาว กรุณาเตรียมเอกสารคือ 1)พาสปอร์ต 2)ใบประจำตัวคนต่างดาว 3)ใบสำคัญถิ่นที่อยู่ 4)สำเนาทะเบียนบ้าน(ถ้ามี) 5)สมุดบัญชีเงินฝาก(ถ้ามี) 6)รูปถ่ายสี 2 นิ้ว 2 รูป แล้วทางบริษัทฯจะเป็นผู้ดำเนินการยื่นวีซ่าให้ท่าน โดยจ่ายค่าบริการต่างหาก (สำหรับหนังสือเดินทางต่างดาว เจ้าของหนังสือเดินทางต้องทำเรื่องแจ้งเข้า-ออกด้วยตนเองก่อนจะยื่นวีซ่า)

หมายเหตุ

- ☑ จำนวนผู้เดินทาง ขั้นต่ำ ผู้ใหญ่ 30 ท่าน ขึ้นไป
- ☑ เที่ยวบิน ราคาและรายการท่องเที่ยว สามารถเปลี่ยนแปลงได้ตามความเหมาะสม โดยคำนึงถึงผลประโยชน์ของผู้เดินทางเป็นสำคัญ
- ☑ หนังสือเดินทาง ต้องมีอายุเหลือใช้งานไม่น้อยกว่า 6 เดือน และบริษัทฯ รับผิดชอบผู้รับผิดชอบการเดินทางเพื่อท่องเที่ยวเท่านั้น
- ☑ ทางบริษัทฯจะไม่รับผิดชอบใดๆ ทั้งสิ้นหากเกิดกรณีความล่าช้าจากสายการบิน, การประท้วง, การนัดหยุดงาน, การก่อจลาจล หรือกรณีที่ท่านถูกปฏิเสธ การเข้าหรือออกเมืองจากเจ้าหน้าที่ตรวจคนเข้าเมือง หรือเจ้าหน้าที่กรมแรงงานทั้งจากไทย และต่างประเทศซึ่งอยู่นอกเหนือความรับผิดชอบของบริษัทฯ
- ☑ ทางบริษัทฯจะไม่รับผิดชอบใดๆ ทั้งสิ้น หากท่านใช้บริการของทางบริษัทฯไม่ครบ อาทิ ไม่เที่ยวบางรายการ, ไม่ทานอาหารบางมื้อ เพราะค่าใช้จ่ายทุกอย่าง ทางบริษัทฯได้ชำระค่าใช้จ่ายให้ตัวแทนต่างประเทศแบบเหมาขาดก่อนออกเดินทางแล้ว
- ☑ ทางบริษัทฯจะไม่รับผิดชอบใดๆ ทั้งสิ้น หากเกิดสิ่งของสูญหายจากการโจรกรรม และ/หรือ เกิดอุบัติเหตุที่เกิดจากความประมาทของตัวนักท่องเที่ยวเอง
- ☑ ตัวเครื่องบินเป็นตัวราคาพิเศษ กรณีที่ท่านไม่เดินทางพร้อมคณะไม่สามารถนำมาเลื่อนวันหรือคืนเงินได้
- ☑ เมื่อท่านตกลงชำระเงินไม่ว่าทั้งหมดหรือบางส่วนกับทางบริษัทฯ ทางบริษัทฯ จะถือว่าท่านได้ยอมรับในเงื่อนไขข้อตกลงต่างๆ ที่ได้ระบุไว้แล้วทั้งหมด

เงื่อนไขการสำรองที่นั่ง

- กรุณาจองล่วงหน้าก่อนการเดินทาง **พร้อมชำระช่วงสงกรานต์ 10,000 บาท**
- ส่วนที่เหลือชำระทันทีก่อนการเดินทางไม่น้อยกว่า 14 วัน มิฉะนั้นจะถือว่าท่านยกเลิกการเดินทางโดยอัตโนมัติ
- กรณี ยกเลิกการเดินทาง
 - แจ้งล่วงหน้าไม่น้อยกว่า 30 วันก่อนเดินทาง คืนเงินมัดจำทั้งหมด
 - แจ้งล่วงหน้า 15 - 29 วันก่อนการเดินทาง หักค่ามัดจำตัวท่านละ 10,000 บาท
 - แจ้งล่วงหน้า 11 - 14 วัน ก่อนการเดินทาง หักค่าดำเนินการต่างๆ รวม 50 % ของราคาทัวร์
 - แจ้งล่วงหน้า 1 - 10 วัน ก่อนการเดินทาง หักค่าดำเนินการต่างๆ รวม 100 % ของราคาทัวร์
 - **ยกเลิกการเดินทาง** ในวันเดินทาง ,ถูกปฏิเสธการเข้าเมือง จะ**ไม่มีการคืนเงินทั้งหมด**
 - **กรณีเจ็บป่วย** จนไม่สามารถเดินทางได้ ซึ่งจะต้องมีใบรับรองแพทย์จากโรงพยาบาลรับรอง ทางบริษัทฯ จะทำการเลื่อนการเดินทางของท่านไปยังคณะต่อไป แต่ทั้งนี้ท่านจะต้องเสียค่าใช้จ่ายที่ไม่สามารถเรียกคืนได้คือค่าธรรมเนียมในการมัดจำตัวท่านละ 10,000 บาท และอื่นๆ